





TEĻPU EKSPĻIKĀCIJA

01	VĒJTVERIS	5.3 m ²
02	REĢISTRĀTŪRA, PERIODIKA	29.3 m ²
03	BERNU NODAĻA	25.0 m ²
04	DATORPĪETU ZONA, PASĀKUMIEM, ABO NAMENTIS 46.7 m ²	
05	KRĀTŪVE, LASĪTAVA	25.6 m ²
06	BIBLIOTĒKAS VADĪTĀJA KABINETS	13.1 m ²
07	PALĪGTELPA	2.4 m ²
08	WC (ARĪ CILVĒKIEM AR ĪPAŠĀM VAJADZĪBĀM)	3.3 m ²
09	TEHNISKĀ TELPA	1.7 m ²

KOPĒJĀ PLATĪBA STĀVĀ

152.4 m²

APGAISMOJUMS

APZ.	Nr	GAISMEKĻA TIPS	Daudz.
		Gaiestu gaismaš ķermeņis, ar lumin. spuldzi, piemēram ZERO PS 6 42W, bez reflektora	46 gab.
		Evakuācijas norāde "IZEJA" g.ķ. 1x8W ar akumulatoru 1h piem. GEF 108 vai analogs	4 gab.
		Virsbūvēts gaismaš ķermenis, ar lumin. spuldzi 1x26W, IP20 piem. ZAPP 360 126HF WHITE vai analogs	2 gab.
		Halogēni gaismekļi, projektori uz slides (grozāmi), piemēram, S45 Galexo(vai analogi)spuldze 1 x HIT-CRI 35, 70W G12 bāse	4 gab.
		Virsbūvēts gaismaš ķermenis, plafons bais ar lumin. spuldzi, piemēram 1x26W GZ4d-3 D=320mm IP65	3 gab.



PIENĒMĒTIE APZĪMĒJUMI:

- el. sadaines skapis
- sadaines NR., grupa, kabeļa šķērs griezumums
- el. instalācijas kabeļa trase (paārdīta nosacīt)

- el. nozarkārba

- 1 pl. slēdzis

- 2 v. slēdzis

- 1 ml nārslēdzis

Ak - gaismas ķerm. pievienots akumulators 1-3h darbībai

PIEZĪMES:

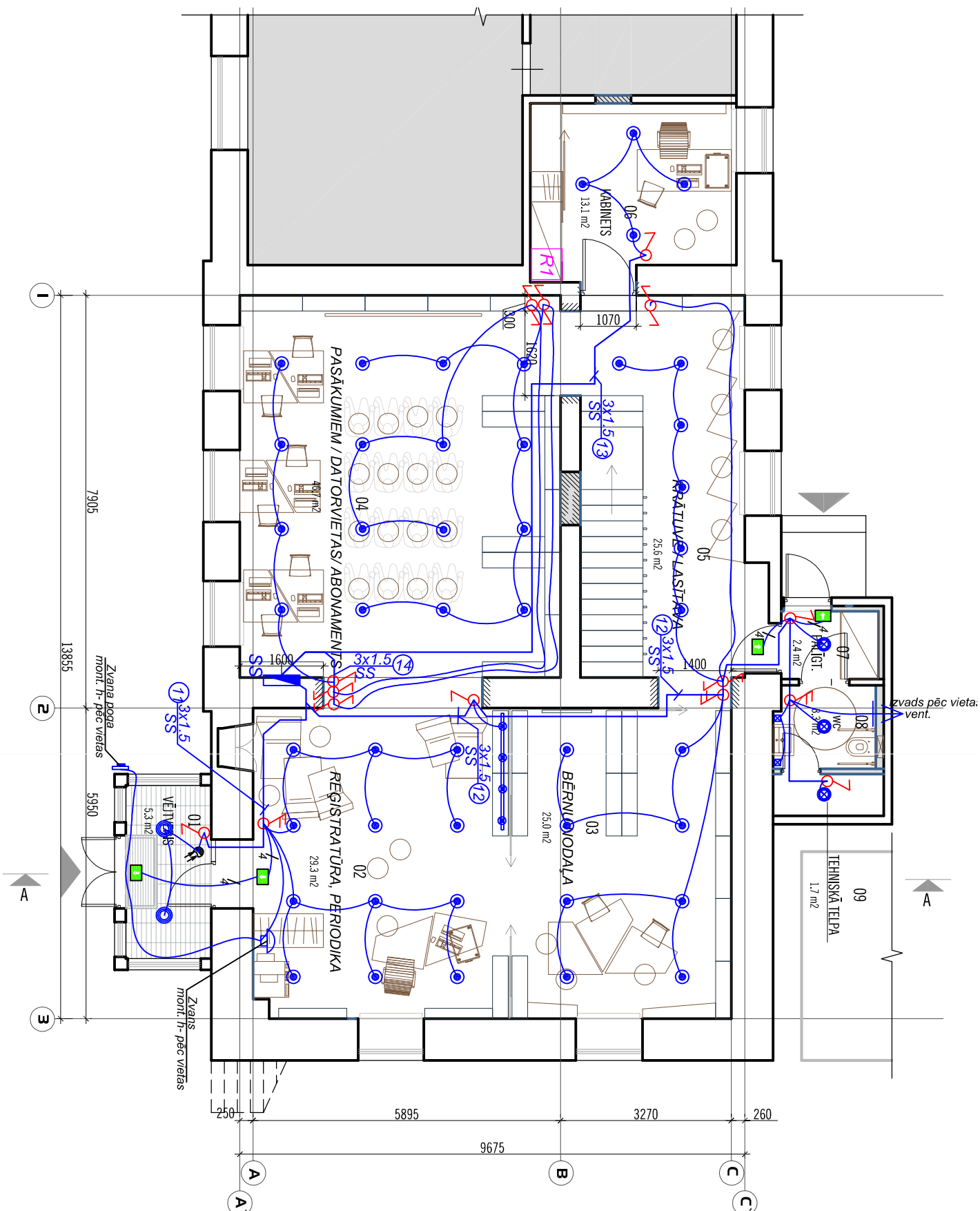

1. Apgaismes slēdzīns montēt augšumā $h=0,9m$ no rītiās grīdas līmeņa, ja nav norādīts atsevišķi. Montāžas attālums no durvju ailes $L=0,15m$
 2. Apgaismes kabeļu instalācija sienās zem apmetuma vai virs plekangriestiem.
 3. Apgaismes tīkla montāžai izmantojams kabelis PP J3x1,5 vai 4x1,5.
 4. Apgaismes ķērm. ar akumulatoru nepieciešams pievadīt papildus dzīslu sprieguma kontrolei.
 5. Slēptie kabeļi sienās, griestos montējami PVC caurulēs, D-16mm, D-20mm.
 6. Projektā piedāvātie gaismas ķermeņu tipi var tikt aizstāti ar analogiem, saglabājot tehn. parametrus.
 7. Kabeļu trasēs, gaismas ķērm. un slēdzu atrašanās vietas precīzēt instalācijas darbu gaitā.
- Izmaiņas fiksēt izpildedokumentācijā.
8. Apgaismojuma minimālā līmeņi:
- | | |
|---|---------|
| grāmatu glabāšanas vietās, plaukti - 200lux, | |
| bibliotēkāra darba vieta, lastfāva -500lx | |
| birojā telpas (rakstīšana, lasīšana pie datora) | ~ 500lx |

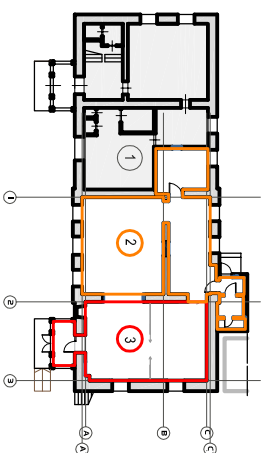

BIBLIOTĒKAS PAPLAŠINĀŠANAS SHĒMA



1. KATLAKALNA TĀUTAS NAMA TELPAS.
2. KATLAKALNA BIBLIOTĒKAS PAPLAŠINĀJUMA TELPAS.
3. KATLAKALNA BIBLIOTĒKAS ESOŠĀS TELPAS.

		PASŪSTĀTS		ĶĒKAVAS NOVADA PAŠVALDĪBAS KULTŪRAS AĢENTŪRA		OBJEKTS		KATLAKALNA BIBLIOTĒKAS RENOVĀCIJA	
SIA "NCS-RĪGA" Dzirzaugļu iela 8-1, Rīga, LV-1012 Tālr. 67506275 fax. 67506276				Projekta sadaļa : EL					
Proj. daļas vad. J. Spura		03.07.2012		1. stāva plāna fragments. Apgaismes ierīču izvietojums un kabeļu trases.					
Projekcija J. Spura		03.07.2012							
						Projekta vadītājs			
		STADIJA _____		TP					
						JURIS POGA			
				Stadija		Lapa		Lapas	
		TP		EL-4				Izmaiņa	
		Pastiprinājums :				Mērogs			
		12/391				1:100			