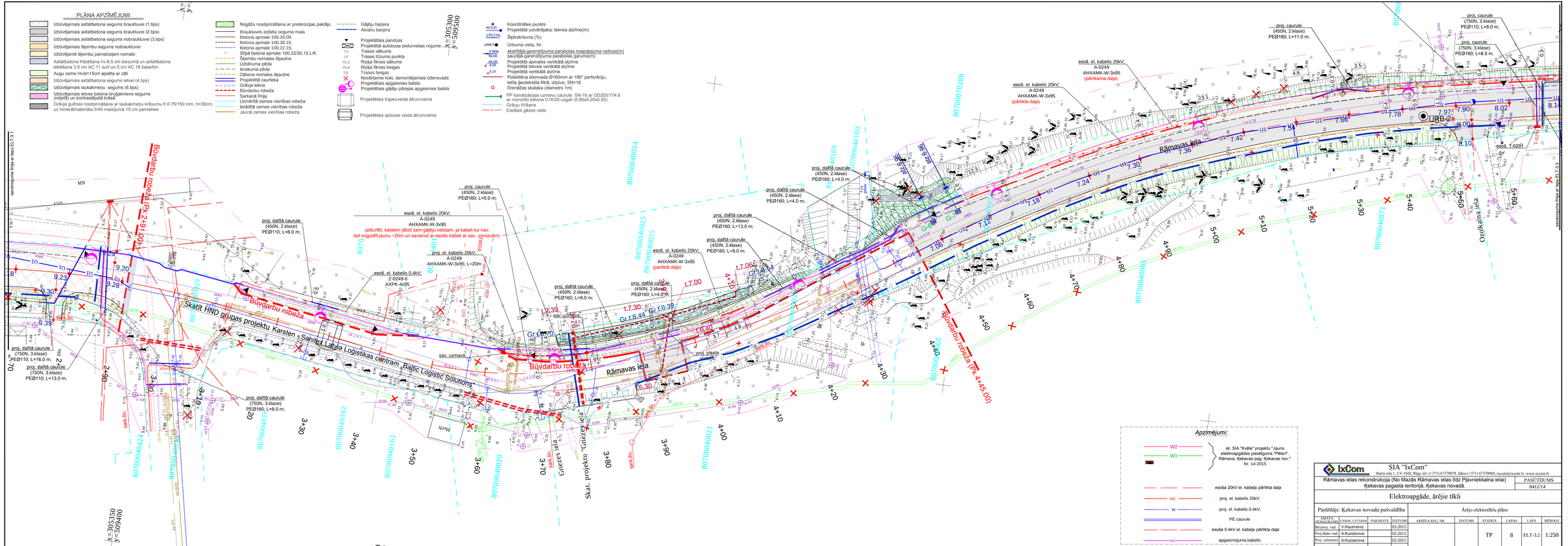
PLĀNA APZĪMĒJUMI
Izbūvējamais asfaltbetona segums brauktuvei (1.tips)
Izbūvējamais asfaltbetona segums brauktuvei (2.tips)
Izbūvējamais asfaltbetona segums nobrauktuvei (3.tips)
Izbūvējamais šķembu segums nobraukluvei
Izbūvējamā šķembu pamatcejam nomale
Asfaltbetona frēzēšana hv-8.5 cm biezumā un asfaltbetona iekšlāšana 3.5 cm AC 11 surf un 5 cm AC 16 base/bin
Augu zeme Hvid=15cm apsēta ar zāli
Izbūvējamais asfaltbetona segums ietvei (4.tips)
Izbūvējamais laukakmeņu segums (6.tips)
Izbūvējamais ietves betona bruģakmens segums (rejetā) un kontrastējošā krāsā
Grāvja gultnes nostiprināšana ar laukakmeņu krāvumu fr.0.75/150 mm, h=30cm, uz minerālmateriāla 0/45 maisījuma 15 cm pamatnes
Nogāžu nostiprināšana ar preterozijas paklāju
Brauktuves asfalta segums mala
Betona apmale 100.20.08
Betona apmale 100.30.15.
Betona apmale 100.22.15.
Šlīpā betona apmale 100.22/30.15.L/K
Šķembu nomales šķautne
Uzbēruma pēda
Ierakuma pēda
Zāliena nomales šķautne
Projektētā caurteka
Grāvja tekne
Būvdarbu robeža
Sarkanā līnija
Uzmērītā zemes vienības robeža
Ierādītā zemes vienības robeža
Jaunā zemes vienības robeža
Gājēju barjera
Atvairu barjera
Projektētais pandusa
Projektētā autobusa pieturvietas nojume
Trases sākums
Trases līzuma punkts
Riņķa līknes sākums
Riņķa līknes beigas
Trases beigas
Nocērtamie koki, demontējamais ūdensvads
Projektētais apgaismes balsts
Projektētais gājēju pārejas apgaismes balsts
Projektētais trapecveida ātrumvalnis
Projektētais aploces veida ātrumvalnis
Koordinātes punkts
Projektētā uztvērējaka: teknes atzīme(m)
Šķērskritums (%)
Urbuma vieta, Nr.
skaitītājā-garenslīpuma parabolas noapaļojuma radiuss(m)
saucējā-garensīpuma parabolas garums(m)
Projektētā apmales vertikālā atzīme
Projektētā teknes vertikālā atzīme
Projektētā vertikālā atzīme
Polietilēna drenvada Ø160mm ar 180° perforāciju, ietīta ģeotekstīla fīlrā, izbūve, SN=16
Drenāžas skataka (diametrs 1m)
PP kanalizācijas uzmavu caurule SN-16 ar OD200/174.6 ar monolīto betona C16/20 uzgali (0.90x0.20x0.50)
Grāvju tīrīšana
Esošais gāzes vads
Būvdarbu robeža (Pk 2+91.00)
Būvdarbu robeža
Būvdarbu robeža (Pk 4+45.00)
Skatīt HND grupas projektu Karsten - Sanitex Latvia Loģistikas centram "Baltic Logistic Solutions"
Rāmavas iela
Grīezes iela
Skat. projektu "Grīezes iela"
Ozolkalna iela
URB-2
esoš. el. kabelis 20kV; A-0249 AHXAMK-W-3x95 (pārlikta daļa)
esoš. el. kabelis 20kV; A-0249 AHXAMK-W-3x95 (atšurfēt, kabelim jābūt zem gājēju celiņam, ja kabeli tur nav, tad noguldīt jaunu ~20m un savienot ar esošo kabeli ar sav. uzmavām)
esoš. el. kabelis 0.4kV; Z-0249-6 AXPK-4x95
proj. daļītā caurule (450N, 2.klase) PEØ110; L=6.0 m;
proj. daļītā caurule (750N, 3.klase) PEØ110; L=16.0 m;
proj. daļītā caurule (750N, 3.klase) PEØ110; L=13.0 m;
proj. daļītā caurule (750N, 3.klase) PEØ160; L=8.0 m;
proj. daļītā caurule (450N, 2.klase) PEØ160; L=9.0 m;
proj. daļītā caurule (450N, 2.klase) PEØ160; L=4.0 m;
proj. daļītā caurule (450N, 2.klase) PEØ160; L=13.0 m;
proj. daļītā caurule (450N, 2.klase) PEØ160; L=8.0 m;
proj. daļītā caurule (450N, 2.klase) PEØ160; L=4.0 m;
proj. daļītā caurule (450N, 2.klase) PEØ160; L=11.0 m;
proj. caurule (750N, 3.klase) PEØ160; L=8.5 m;
proj. caurule (750N, 3.klase) PEØ160; L=8.0 m;
proj. caurule (450N, 2.klase) PEØ160; L=5.0 m;
proj. paļeta
sav. uzmavā
sark.lin.
Apzīmējumi:
W2
W1
sk. SIA "Kvēle" projektu "Jauns elektroapgādes pieslēgums "Pēteri", Rāmava, Ķekavas pag. Ķekavas nov." Nr. 14-2015
esoša 20kV el. kabeļa pārlikta daļa
proj. el. kabelis 20kV;
proj. el. kabelis 0.4kV;
PE caurule
esoša 0.4kV el. kabeļa pārlikta daļa
apgaismojuma kabelis
IxCom
SIA "IxCom"
Starta iela 1, LV-1026, Rīga, tel. (+371) 67370078, fakss (+371) 67370089, ixcom@ixcom.lv, www.ixcom.lv
Rāmavas ielas rekonstrukcija (No Mazās Rāmavas ielas līdz Pļavniekkalna ielai)
Ķekavas pagasta teritorijā, Ķekavas novadā.
PASŪTĪJUMS
0412/14
Elektroapgāde, ārējie tīkli
Pasūtītājs: Ķekavas novada pašvaldība
Ārējo elektrotīklu plāns
AMATA NOSAUKUMS
VĀRDS, UZVĀRDS
PARAKSTS
DATUMS
ARHĪVA REĢ. NR.
DATUMS
STADIJA
LAPAS
LAPA
MĒROGS
Būvproj. vad.
V.Raumanis
03.2015
Proj.daļas vad.
A.Kuzņecova
03.2015
Proj. inženiere
A.Kuzņecova
03.2015
TP
8
ELT-3.2
1:250
A2.0