gala redakcija

DAUGMALES PAGASTA TERITORIJAS PLĀNOJUMS 2007.-2019.
AR 2009.GADA UN 2013. GADA GROZĪJUMIEM

DAUGMALES PAGASTA TERITORIJAS PLĀNOTĀ / ATĻAUTĀ / IZMANTOŠANA AR AIZSARGJOSLĀM

M 1:10 000

LKS 1992

400 320 240 160 80 0 200 400 600 800 1000 1200 1600 2000 m

Karte sagatavota uz Latvijas Ģeotelpiskās informācijas aģentūras 2008.g. izgatavotās topogrāfiskās kartes pamatnes ar noteiktību M 1:10 000, LKS-92 koordinātu sistēmā, TM proj.

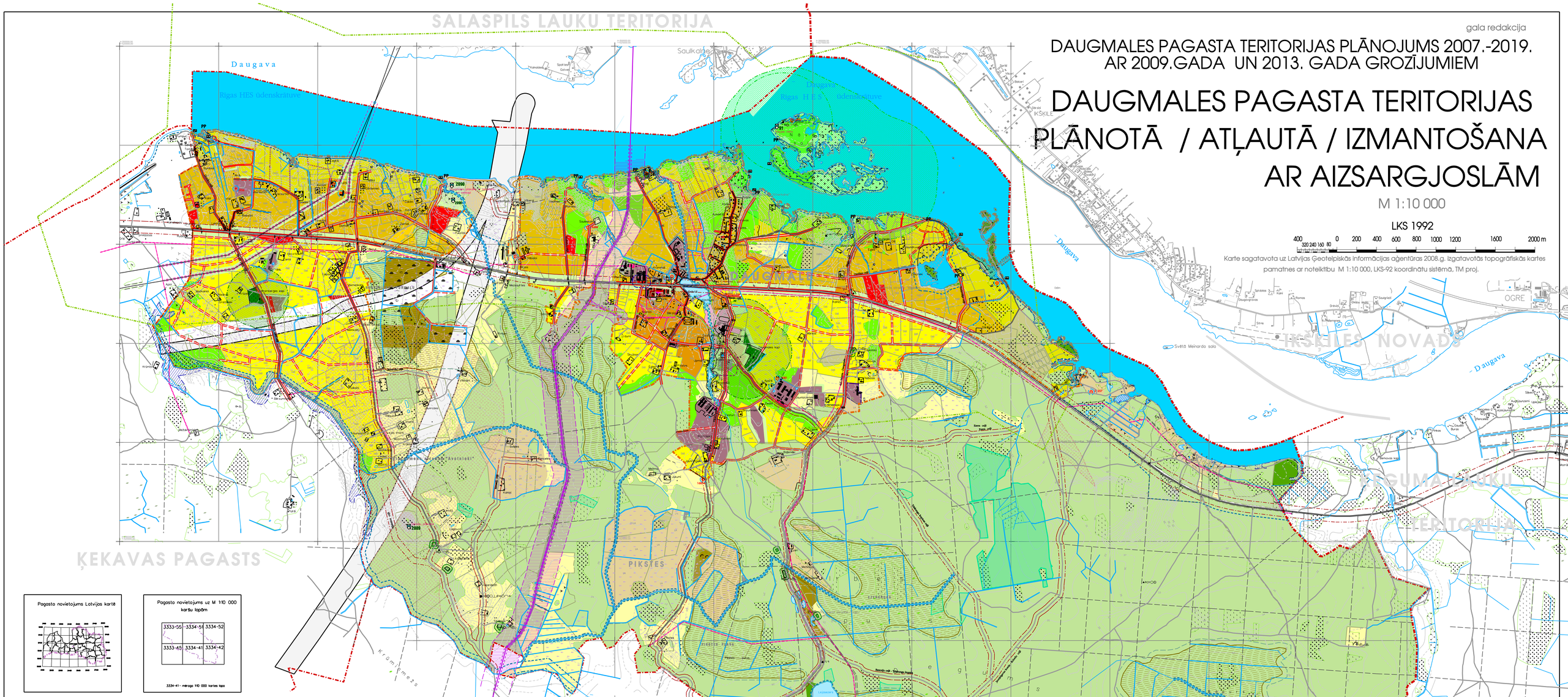

Pagasta novietojums Latvijas kartē

Pagasta novietojums uz M 1:10 000 karšu lapām

3333-55	3334-51	3334-52
3333-45	3334-41	3334-42

3334-41 - mērogā 1:10 000 karšu lapa

APZĪMĒJUMI:

I. APBŪVES TERITORIJAS

I.I. DZĪVOJAMĀS APBŪVES TERITORIJAS

- DzS – Savrupmāju dzīvojamās apbūves teritorija
- LA – Lauku dzīvojamās apbūves teritorija
- DzSR – Savrupmāju retinātas dzīvojamās apbūves teritorija
- DzSP – Savrupmāju dzīvojamās apbūves teritorija pie Daugavas
- DzSPM – Savrupmāju mežaparkā dzīvojamās apbūves teritorija
- JDz – Jauktas dzīvojamās un publisko objektu apbūves teritorija
- DzD – Daudzdzīvokļu dzīvojamās apbūves teritorija

I.II. PUBLISKO OBJEKTU APBŪVES TERITORIJAS

- PA – Sabiedrisko objektu apbūves teritorija
- PD – Komercobjektu apbūves teritorija

I.III. RŪPNIECISKO OBJEKTU APBŪVES TERITORIJAS

- Ražošanas un komunālās saimniecības objektu apbūves teritorija

I.IV. TEHNISKO OBJEKTU APBŪVES TERITORIJAS

- autotransporta apbūves teritorija
- Inženiertehnisko objektu apbūves teritorija

II. IZMANTOŠANAS TERITORIJAS

II.I.DABAS TERITORIJAS

- Lauksaimniecības teritorija / meliorētās teritorija
- Dabas pamatnes teritorija
- Meži ciemos
- Mežu un purvu teritorija
- Ūdeņu teritorija
- Publisko ūdeņu teritorija

II.II. SPECIĀLAS IZMANTOŠANAS TERITORIJAS

- Darbojoties kapsētu teritorija
- 1.pasaules kara apbedījumu vietas
- Rekreācijas un tūrisma teritorija
- Rekultivējamas teritorija
- Derīgo izrakteņu ieguves teritorija
- Derīgo izrakteņu atradņu teritorija
- Rajona nozīmes ainaviski izteiksmīga teritorija

II.III. TURPMĀKĀS IZPĒTES UN PLĀNOŠANAS TERITORIJAS

- Turpmākās izpētes un plānošanas teritorija

II.IV. RISKA TERITORIJAS

- 10% applūduma riska teritorija
- Daugavas krasta erozijas riska teritorija (ārpusmēroga apzīmējums)

AIZSARGJOSLAS, ROBEŽAS, DAŽĀDI OBJEKTI

VIDES UN DABAS RESURSU AIZSARDZĪBAS AIZSAGJOSLAS

- virszemes ūdensobjektu aizsargjoslas
- aizsargjoslas (aizsargzonas) ap kultūras pieminekļiem
- aizsargjoslas ap purviem
- aizsargjoslas ap ūdensņemšanas vietām/novietne nosacīta/

EKSPLUATĀCIJAS AIZSARGJOSLAS

- aizsargjoslas gar ceļiem, autoceļiem
- aizsargjoslas gar elektrisko tīklu gaisvadu līnijām
- aizsargjoslas ap gāzesvadiem, gāzrapādes iekārtām un būvēm
- aizsargjosla gar elektronisko sakaru tīkliem

SANITĀRĀS AIZSARGJOSLAS

- aizsargjoslas ap kapsētām
- aizsargjoslas ap notekūdeņu attīrīšanas ietaisēm

DROŠĪBAS AIZSARGJOSLAS

- aizsargjosla ap naftas produktu tīkliem, krātuvēm
- aizsargjoslas ap gāzesvadiem ar spiedienu virs 1,6MPa un gāzes regulēšanas staciju

ROBEŽAS

- ciemu robežas
- pagasta administrātīvā robeža
- rajona administrātīvā robeža
- PP – Publiskās pieejas punkti ūdensobjektiem
- Pelēkvietas
- Piestātnes
- Mugurdēļu ceļi
- Perspektīvās pagasta nozīmes/lokālas un ceļi (sevišķīmērā ainaviskumam)
- Perspektīvie gājēju ceļiņi piekļuvei Daugavai (sevišķīmērā ainaviskumam)
- Nobraukturves no P85
- Perspektīvās nobraukturves no P85
- Slēdzamās nobraukturves no P85
- ceļi
- perspektīvie ceļi

- 330 kV gaisvadu elektropārvades līnija
- 20 kV gaisvadu elektropārvades līnija
- Daugavas 10m tauvas joslu /nosacīta/ atbilstoši M 1:50 000 precizētāe/
- Valsts aizsargājamo kultūras pieminekļu teritorijas
- 2090 valsts nozīmes kultūras pieminekļi
- LM49 ūdensņemšanas vietas

Piezīmes:
Grozījumu izstrādi izmantota topogrāfiskā karte LKS92 TM koordinātu sistēmā M 1:10000, 2009. gadā izgatavota datu kopa

DAUGALMES PAGASTA TERITORIJAS PLĀNOJUMA 2009. GADA GROZĪJUMI
IZSTRĀDĀTĀJS

APSTIPRINĀTS:
Daugmales pagasta padome
2009.gada 30.martā
sēdes Nr.2 darījums § 1.

SDIOS:
Daugmales pagasta padome
Ķekavas novada Dome
2009.gada 29.aprīļa sēdes Nr.8. protokola lēmums Nr.1.
„Daugmales pagasta teritorijas plānojuma
2007.-2019.gadam, ar 2009.gada grozījumiem
grozījumi izstāde, sabiedrisko apspriešana un
apbūves noteikumi"
pārbaudi no:
2009.gada 15. maija
Skaidrojums „Lukšķa Vēriņš" 14.06.2009.gada

PAŠVALDĪBA SAŅĀKŠANAI			
Padomes priekšsēdētājs	J.Krūmiņš	PARAKSTS	2009.

Pasūtītājs	DAUGMALES PAGASTA TERITORIJAS PLĀNOJUMA 2009.GADA GROZĪJUMI	SIA „NAGLA IF" Rožu iela 5 Rīgā, Vidzemes rajons LV-1040 e-pasts: nagla@apollo.lv	
Pasūtītāja	DAUGMALES PAGASTA PADOME „Salnavā", Daugmales pagasts, Ilūkste raj. LV 5124, tālr.: 7957888		
Lapas nosaukums	DAUGMALES PAGASTA TERITORIJAS PLĀNOTĀ (ATĻAUTĀ) IZMANTOŠANA AR AIZSARGJOSLĀM M 1: 10 000	Mērogs M 1: 10 000	Lapa 1. / Lapu skaits 1

SIA NAGLA IF			
vārds, uzvārds	L.Pīvaine	PARAKSTS	24.05.2009.
izstrādātājs	L.Vilkers-Mikulis	PARAKSTS	24.05.2009.

DAUGALMES PAGASTA TERITORIJAS PLĀNOJUMA 2013. GADA GROZĪJUMI
IZSTRĀDĀTĀJS

DAUGMALES PAGASTA TERITORIJAS PLĀNOTĀ (ATĻAUTĀ) IZMANTOŠANA AR AIZSARGJOSLĀM

Šī karte - Daugmales pagasta teritorijas plānotā (atļautā) izmantošana ar 2009. un 2013.gada grozījumiem ir Ķekavas novada Daugmales pagasta teritorijas plānojuma 2007. - 2019.gadam, 2009. un 2013. gada grozījumi neatņemama sastāvdaļa

PUBLISKAI APSPRIEŠANAI NODOTS SASKAŅĀ AR
2013. gada 10. oktobra Ķekavas novada Domes lēmumu Nr. 2.§ 8 "Par Daugmales pagasta teritorijas plānojuma grozījumu redakcijas nodošanu publiskajai apspriešanai un atzinuma saņemšanai" (protokols Nr. 29)

Ķekavas novada Domes priekšsēdētājs: PARAKSTS **V. Variks**

	Vārds; Uzvārds	Paraksts	Datums	koord. sist.: LKS 92 TM		
Grozījumu izstrāde vadītājs	**Juris Krišanovskis**	PARAKSTS	11.10.2013.	Izpildīta mērogā M 1: 10 000	Lapa 1.	Lapu skaits 1
Grafisko daļu izstrādāja	**Ilona Valvode**	PARAKSTS	11.10.2013.			